



CONCURSO PARA LA CONTRUCCIÓN DE DOS BLOQUES DE VIVIENDAS PLURIFAMILIARES
CON GARAJE UBICADAS EN LA MONTAÑA DE GUAZA, ARONA. TENERIFE

OTTO MEDEM ARQUITECTURA
ARQUITECTURA SALUDABLE



enero de 2024

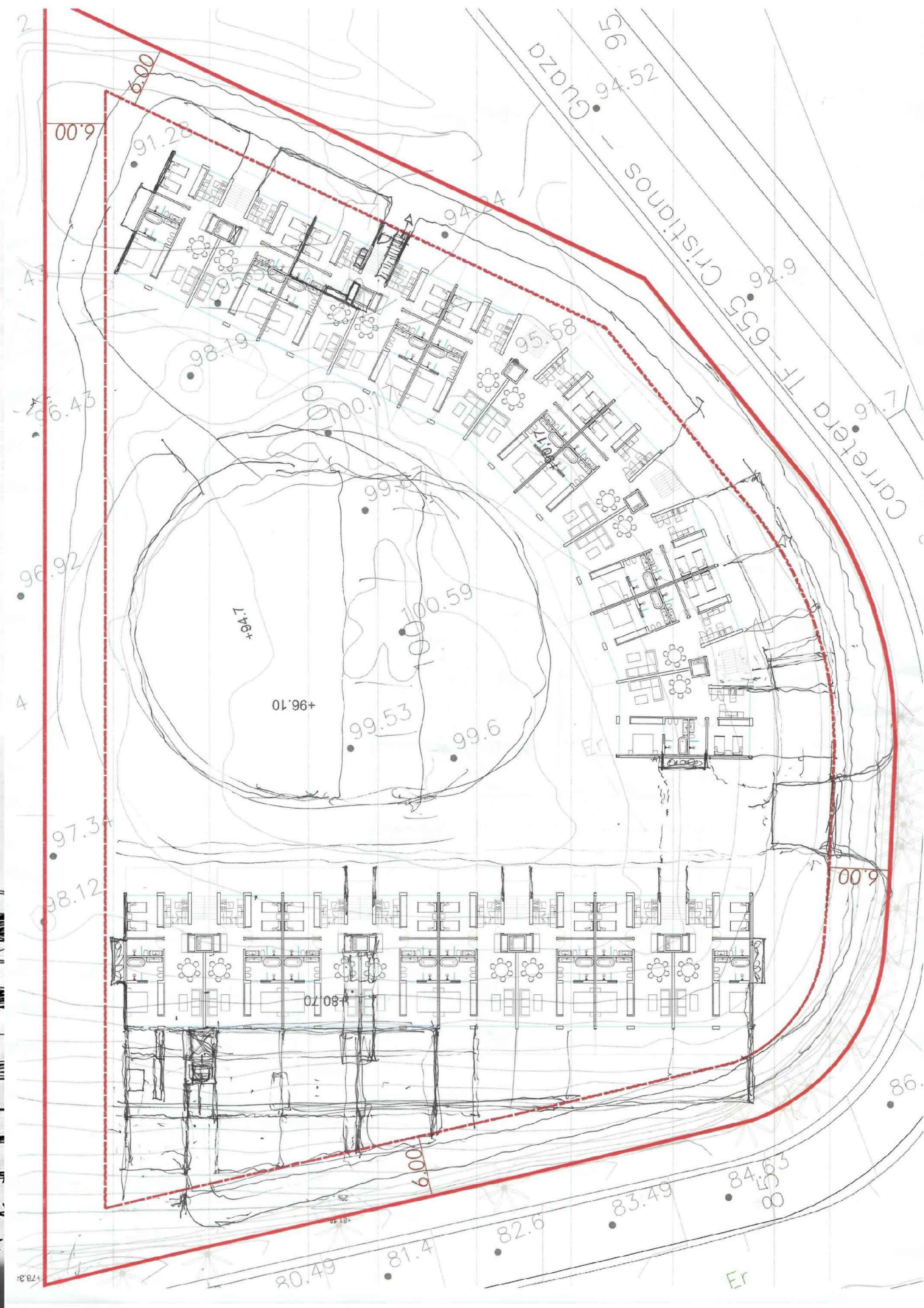
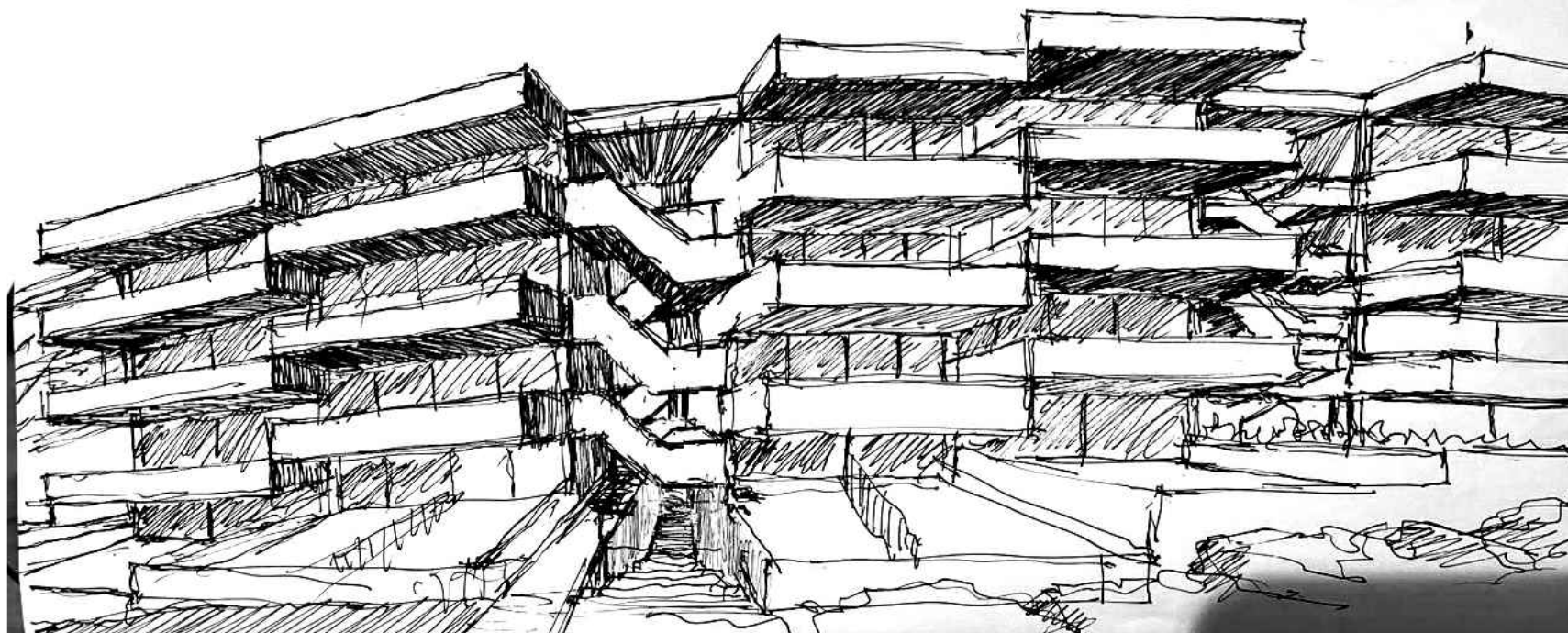
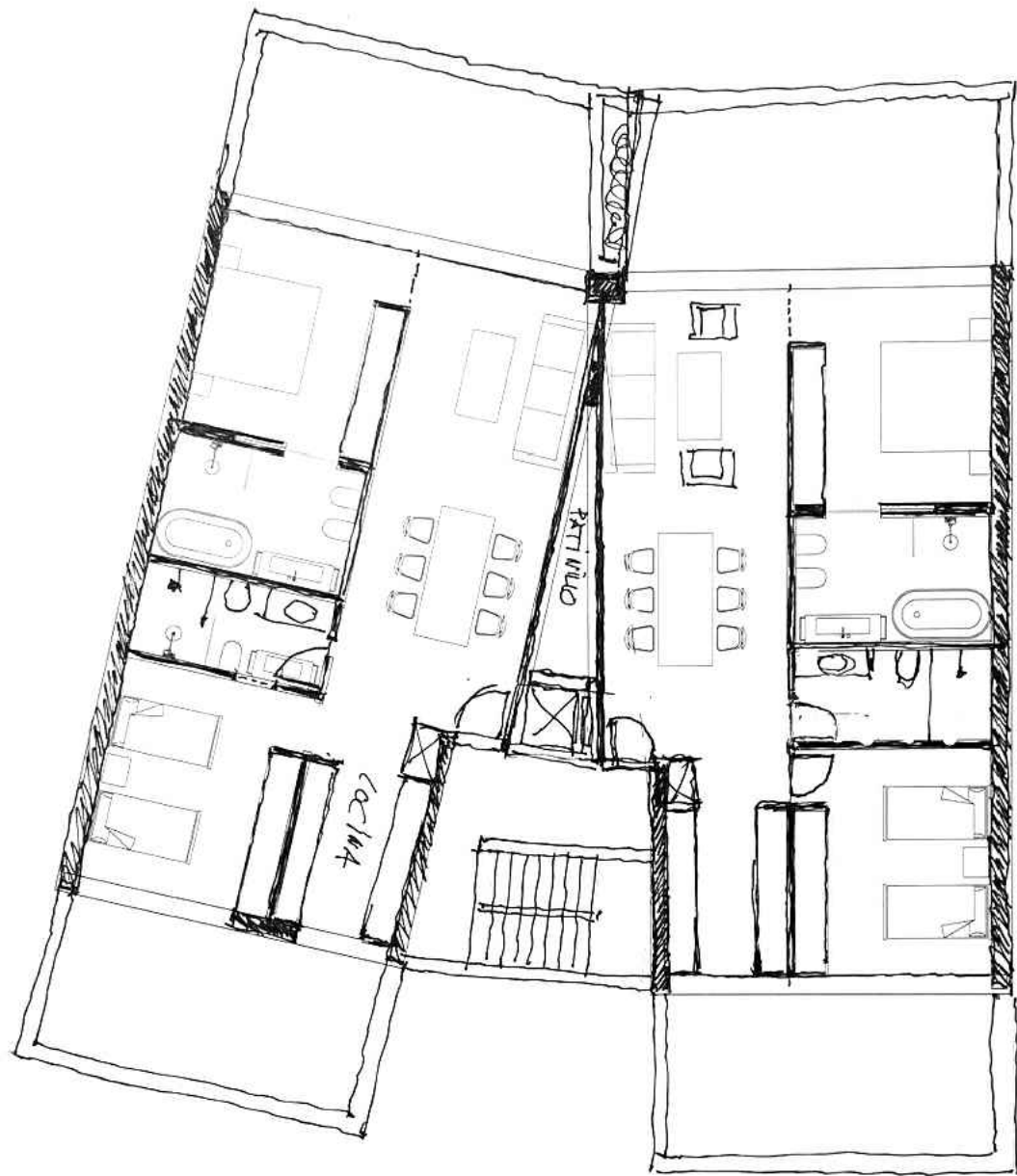

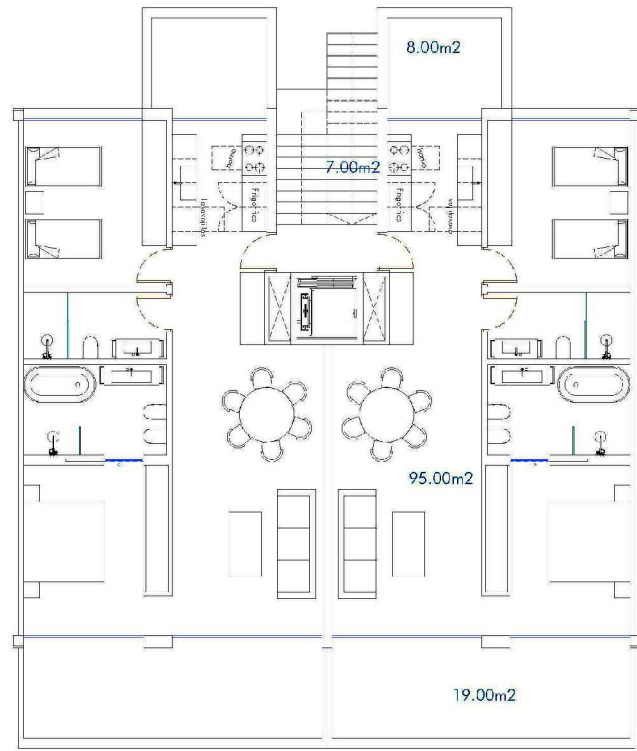

Total m2
vivienda=122m2
- 1/2 zona comun:
129,00m2

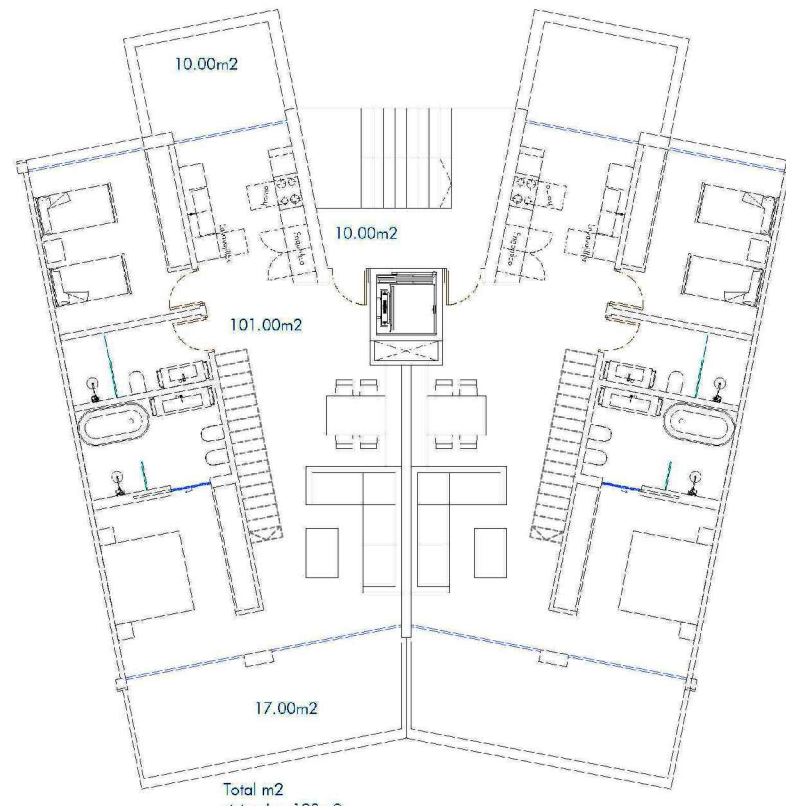

Total m2

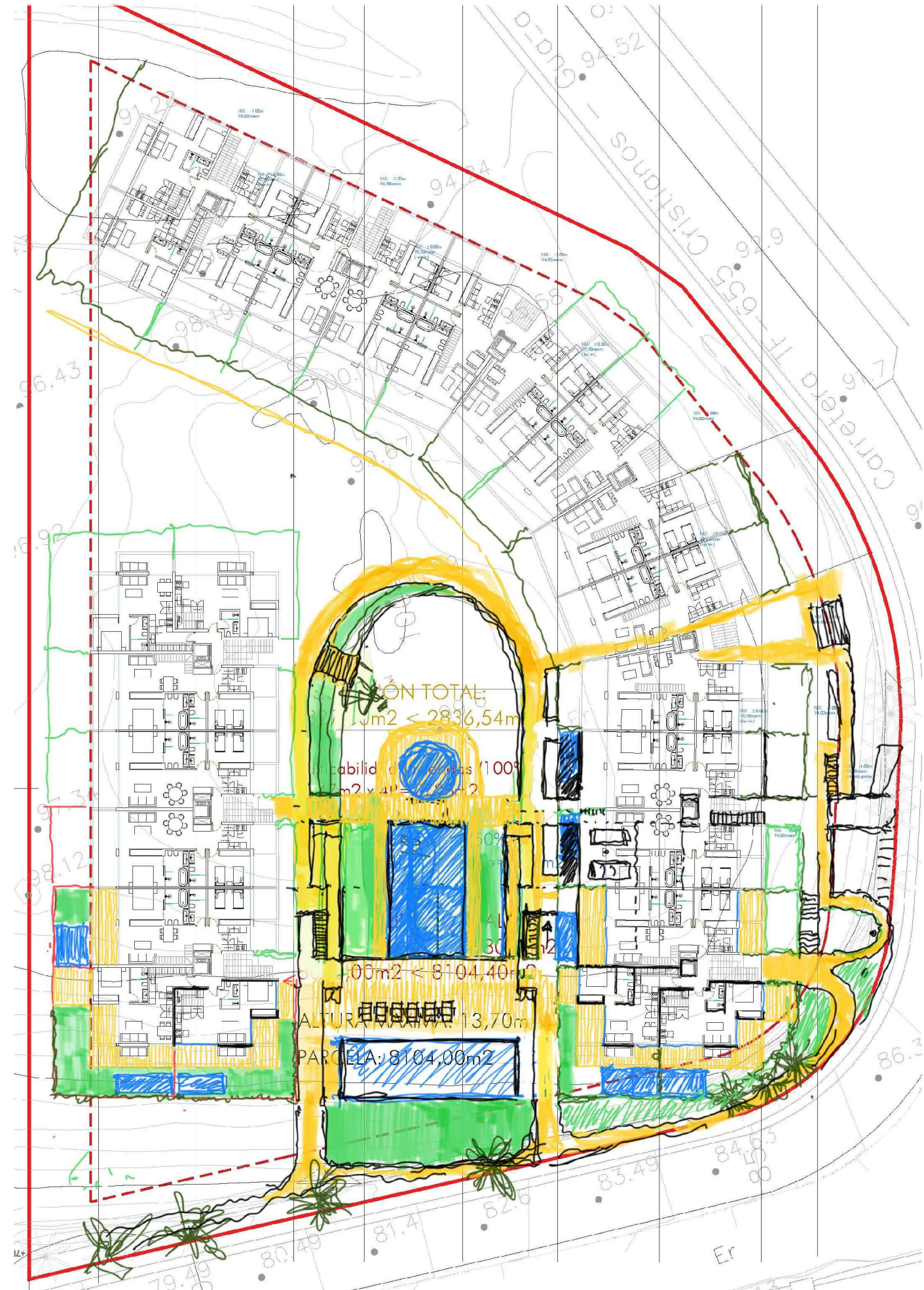
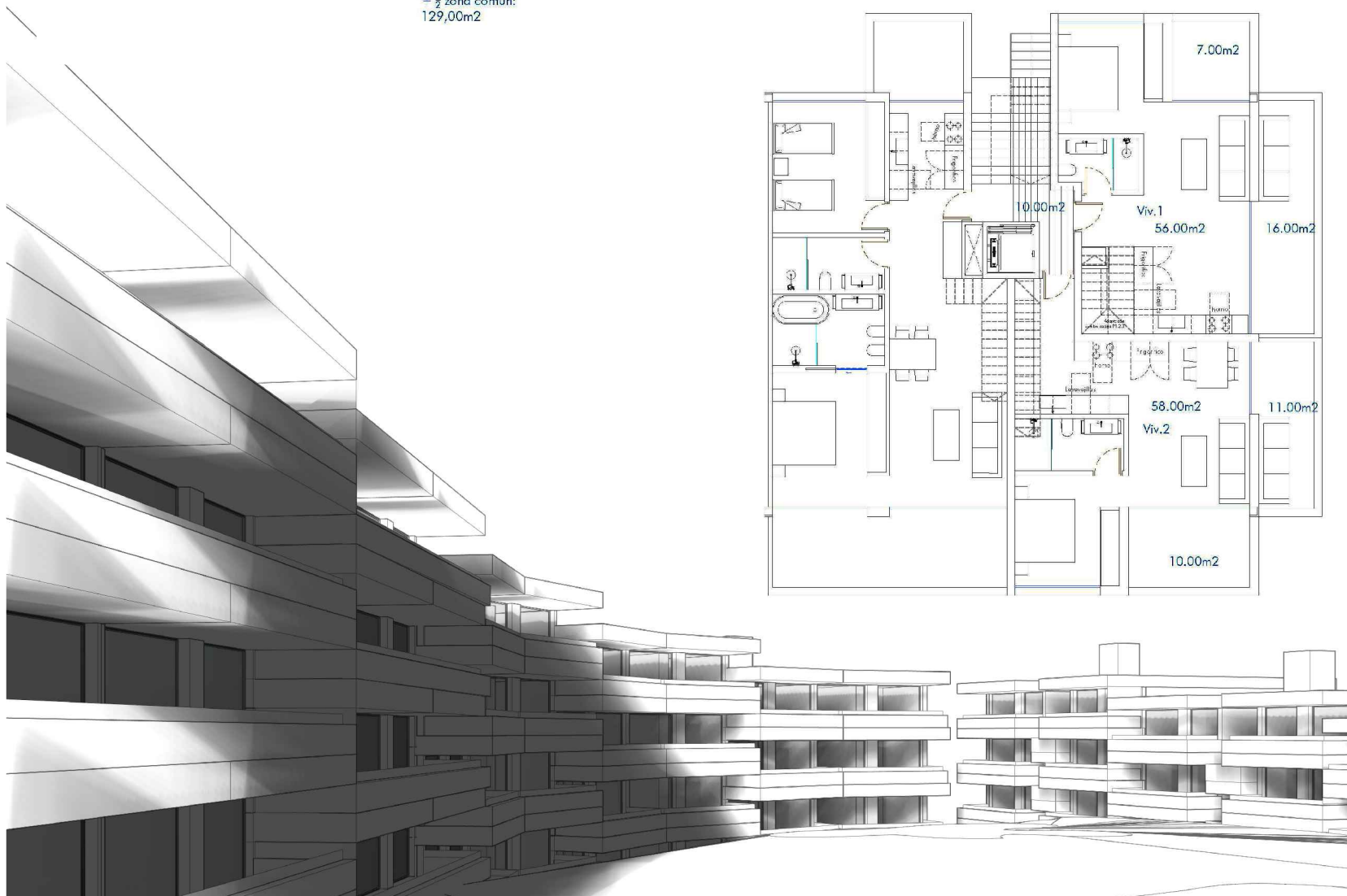
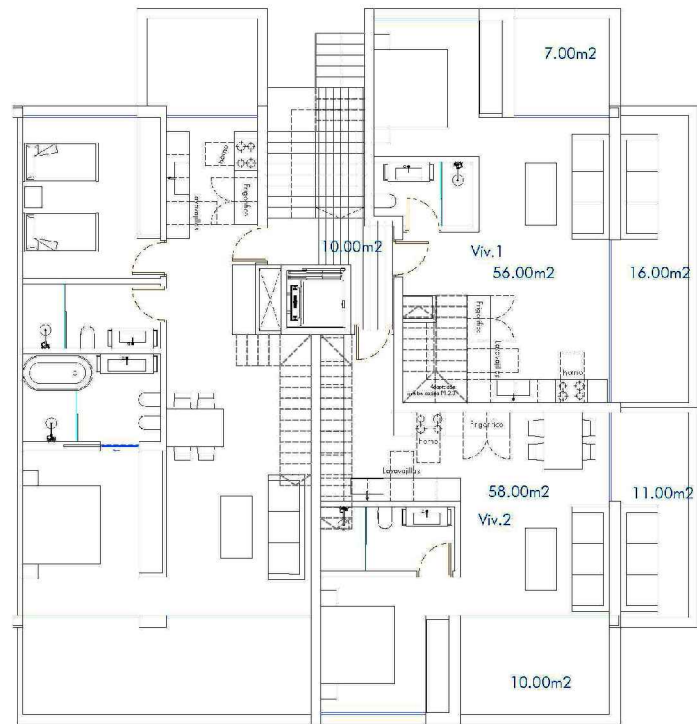

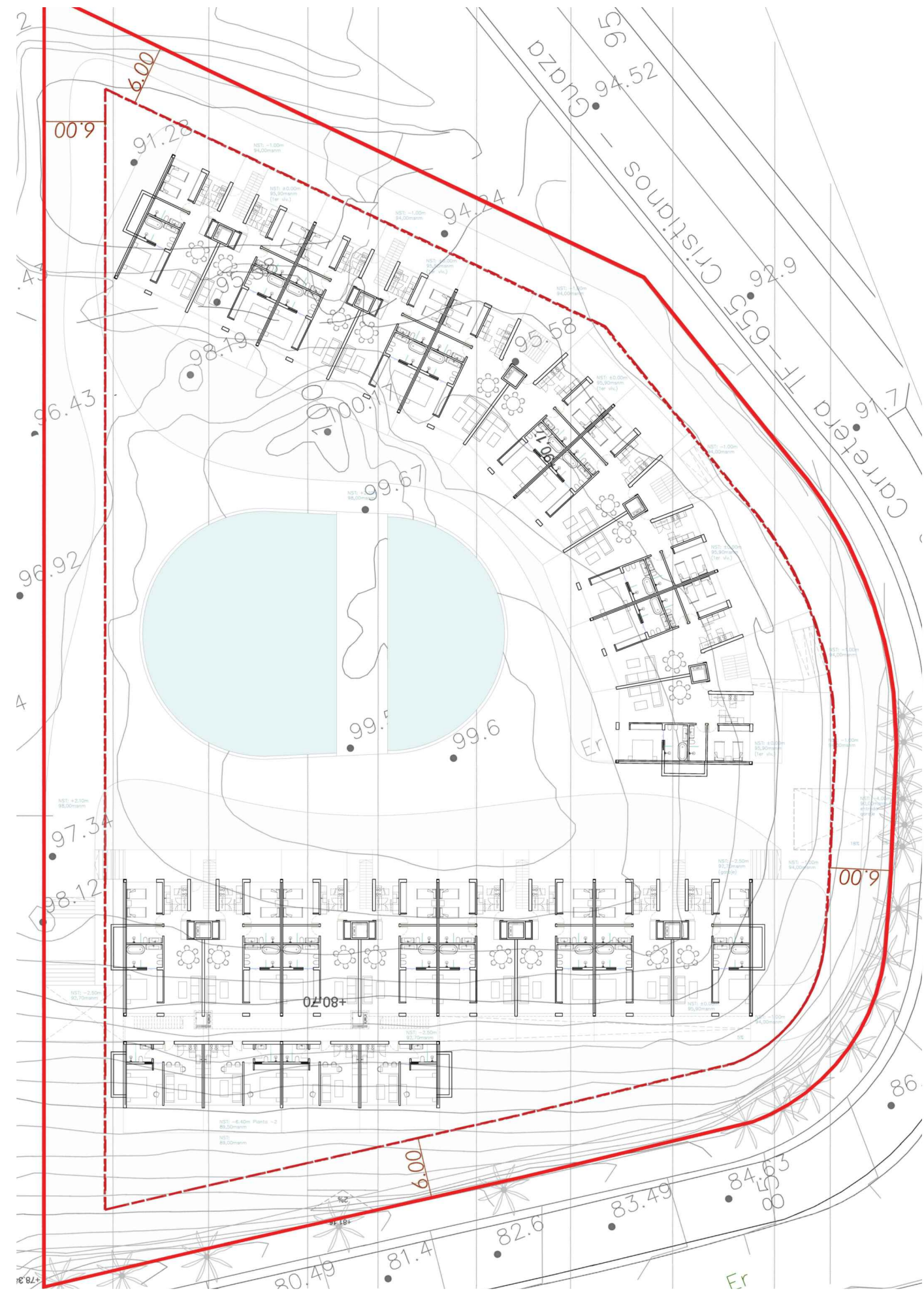

Planta general y volumetría del conjunto

CONCURSO PARA LA CONTRUCCIÓN DE DOS BLOQUES DE VIVIENDAS PLURIFAMILIARES
CON GARAJE UBICADAS EN LA MONTAÑA DE GUAZA, ARONA. TENERIFE

OTTO MEDEM ARQUITECTURA
ARQUITECTURA SALUDABLE



enero de 2024

